

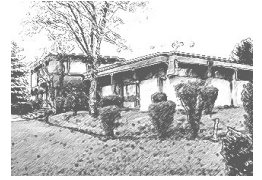

ENTE MORALE SCUOLA MATERNA

CASTANO PRIMO



ANNO SCOLASTICO 2026 -2027

NORME GENERALI PER LA ISCRIZIONE E LA FREQUENZA DELLA SCUOLA DELL'INFANZIA

Importi da versare all'iscrizione del bambino:

€ 120,00 Iscrizione annuale non rimborsabile (comprensiva di costi per Assicurazione e materiale didattico)

Contributo annuale al funzionamento della scuola (per residenti):

€ 2.100,00 (fratelli € 2.000,00), indipendentemente dalla frequenza, che potrà essere corrisposto in:

n. 10 rate mensili di € 210,00 (fratelli € 200,00) entro il 10 del mese antecedente la frequenza (prima rata 10-08-2026).

Contributo al funzionamento della scuola (non residenti):

€ 2.300,00 (fratelli € 2.200,00), indipendentemente dalla frequenza, che potrà essere corrisposto in:

n. 10 rate mensili di € 230,00 (fratelli € 220,00) entro il 10 del mese antecedente la frequenza (prima rata 10-08-2026).

Il pagamento può essere effettuato tramite MAV bancario spedito a casa oppure con RID bancario (addebito diretto in conto) compilando il modulo di autorizzazione.

L'Ente si riserva la facoltà di apportare, durante l'anno scolastico, eventuali modifiche alle rette, in relazione al variare dei contributi ministeriali e comunali.

Non sono previsti rimborsi per giorni di assenza o ritiro anticipato.

Il tardivo o il mancato pagamento entro la data prevista, **senza accordi preventivi sottoscritti con l'Amministrazione dell'Ente Morale**, comporterà l'applicazione degli interessi legali.

Il mancato pagamento di tre mensilità comporterà la perdita del diritto alla frequenza e l'azione legale per il recupero del credito.

L'iscrizione all'anno successivo sarà accettata solo se risulta corrisposto il contributo dovuto per l'anno scolastico precedente.

La scuola propone il servizio di assistenza pre e post scuola per le famiglie con particolari impegni di lavoro al di fuori degli orari scolastici.

Il pagamento dei servizi dovrà essere effettuato entro la prima settimana del mese.

Contributo per il PRE-SCUOLA (dalle 7,30 alle 8.45)

€ 40,00 mensile

Contributo DOPO-SCUOLA (dalle 15.25 alle 17.45)

€ 80,00 mensile con merenda

L'orario per l'anno scolastico 2026/2027 sarà il seguente:

pre-scuola dalle 7.30 alle 8.45 (per i bambini iscritti)

ingresso per tutti ore 8.45 - 09.15

prima uscita ore 13.00

seconda uscita ore 15.35

dopo scuola: ore 15.25 - 17.45 (per i bambini iscritti con merenda)

ADEMPIMENTI VACCINALI A.S. 2026-27

L'Ente Morale, con riferimento alla normativa in tema di prevenzione vaccinale, si uniforma a quanto previsto dall'art. 3/bis comma 1 della legge del 31/07/2017 n. 119.

**Ente Morale Scuola Materna
IL PRESIDENTE
Braga Maria Cristina**

Una copia va restituita con il modulo di iscrizione in segreteria compilato e firmato da entrambi i genitori.

I sottoscritti..... padre e madre
didichiarano di aver ricevuto le norme
generali e accettano quanto in esse riportato consapevoli che solo il loro rispetto
consente il buon funzionamento della Scuola Materna.

Firme genitori:

.....